Département du Var

Commune de SAINT MAXIMIN LA SAINTE BAUME

ANNEXES

6. ANNEXES

6.3.b Plan des servitudes d'utilité publique

Echelle : 1/12.500

Cabinet XG Conseil
1540 route des Combes
83 210 Solliès Ville
04.94.35.25.21

PLU arrêté par DCM du : 10/03/2015
PLU approuvé par DCM du : 19/01/2016
Modification N°1 approuvée par DCM du : 27/09/2016
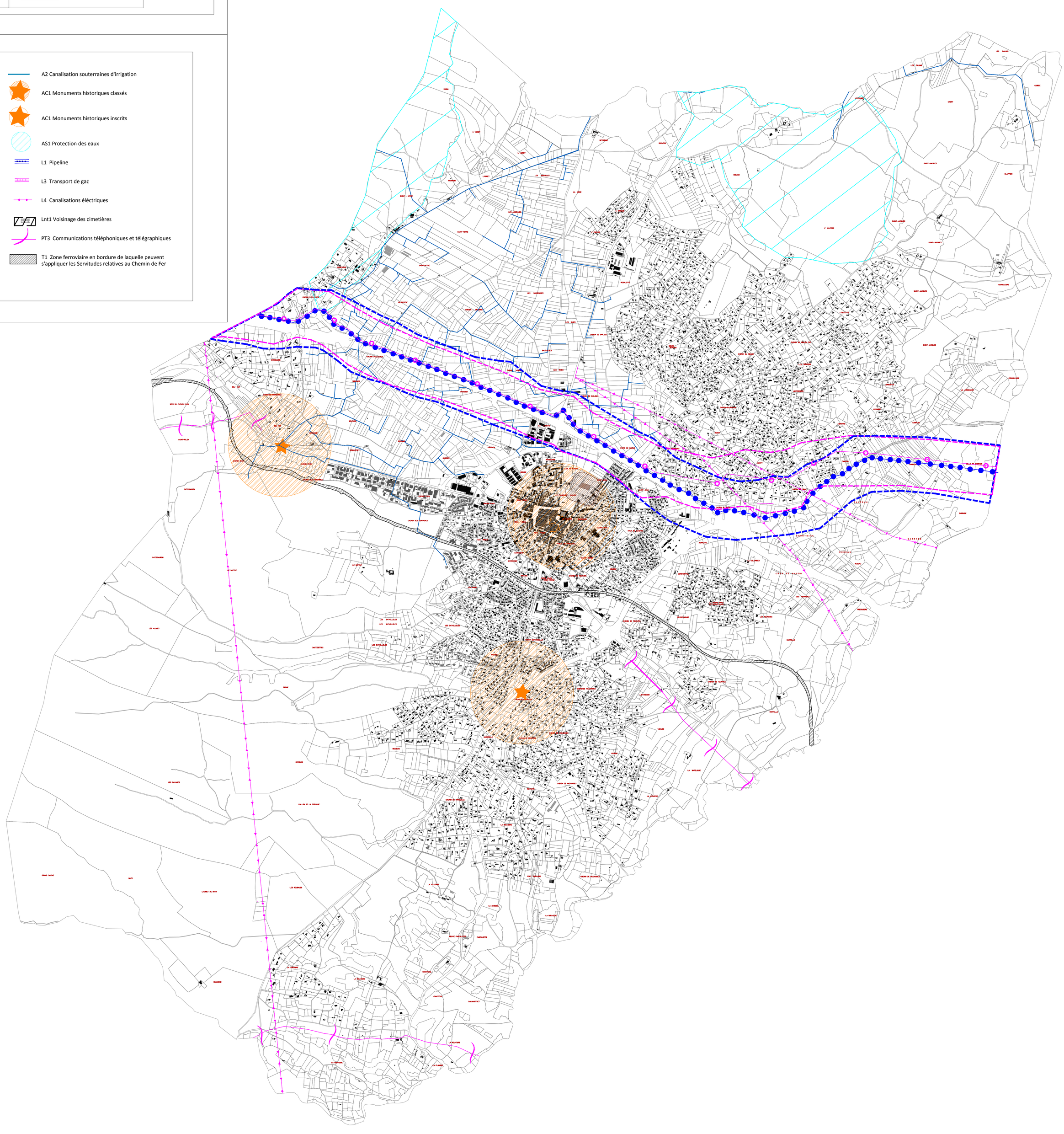
- A2 Canalisation souterraines d'irrigation
- AC1 Monuments historiques classés
- AC1 Monuments historiques inscrits
- AS1 Protection des eaux
- L1 Pipeline
- L3 Transport de gaz
- L4 Canalisations éléctriques
- Lnt1 Voisinage des cimetières
- PT3 Communications téléphoniques et télégraphiques
- T1 Zone ferroviaire en bordure de laquelle peuvent s'appliquer les Servitudes relatives au Chemin de Fer